令和8年産 直播病害虫および雑草基本防除こよみ

直播病害虫防除

● 射水市農業技術者協議会　● 射水市
● JAいみず野　● 富山県高岡農林振興センター
● 高岡地域農業共済センター　● 全農とやま

全品種

薬剤名	オリブライト250G
効果	いもち病、紋枯病
散布量	250g/10a
散布時期	6月下旬(葉いもち初発前)

※乾田直播でFS処理済の種子を使用している場合は、散布不要です。
※ＪＡの乾田直播、カルパー直播種子はFS処理をしているので、散布不要です。

粉剤

	1回目	2回目
薬剤名	ビームスタークル粉剤５ＤＬ	ラブサイドキラップ粉剤ＤＬ
効果	いもち病、カメムシ類、ウンカ類	いもち病、カメムシ類、ウンカ類
散布量	4kg/10a	4kg/10a
中生 コシヒカリ	出穂期	穂揃期～傾穂期
晩生 てんこもり	出穂直前	穂揃期

※収穫14日前まで

液剤

	1回目	2回目
薬剤名	ビームエイトスタークルゾル	ラブサイドＫ2フロアブル
効果	いもち病、カメムシ類、ウンカ類	いもち病、カメムシ類
散布量	1,000倍　150ℓ/10a	1,000倍　150ℓ/10a
中生 コシヒカリ	出穂期	穂揃期～傾穂期
晩生 てんこもり	出穂直前	穂揃期

※収穫14日前まで

粒剤

薬剤名	フジワンラップ粒剤
効果	いもち病、カメムシ類、ウンカ類
散布量	4kg/10a
中生 コシヒカリ	出穂の10～12日前
晩生 てんこもり	出穂の10～12日前

※粒剤の散布は、3～5cmの湛水状態で田面に均一に散布し、散布後7日間は落水しない。

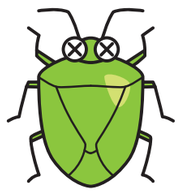

直播除草体系

除草効果を高めるには水管理が重要です。
除草剤散布後7日間は落水しない。

〈湛水〉 雑草が少ない場合

初中期剤

イネの1.0葉期以降(播種16～20日後)
- ベッカク1キロ粒剤 (1kg／10a)ノビエ3葉期まで
(ホタルイ、カヤツリグサ、コナギなどが多い場合)

イネの1.0葉期以降(播種16～20日後)
- アクシズMX1キロ粒剤 (1kg／10a)ノビエ4葉期まで
(残効が長い、ホタルイ、ミズガヤツリが多い場合)

→

中期剤

イネの5葉期以降
- ザーベックスDX1キロ粒剤 (1kg／10a)ノビエ3葉期まで
- ブイゴールSM1キロ粒剤 (1kg／10a)ノビエ3葉期まで

イネの1.0葉期以降
- ノックアウト楽粒 (250g／10a)ノビエ3.5葉期まで

※鉄コーティング直播で雑草が多い場合は播種時にベルーガ1キロ粒剤を散布して下さい。
※カルパー直播で、雑草が多い場合は田干し後入水してからベルーガ1キロ粒剤を散布して下さい。

〈乾田〉 雑草が多い場合(イボクサ含む)

出芽前(播種10日後頃)
- ラウンドアップマックスロード (500mℓ／50ℓ／10a)

→ 播種25～30日後
- クリンチャーバスME液剤 (1000mℓ／10a) イネ1.5葉期頃

→ 入水

入水直後
- ディオーレ顆粒 (80g／10a)ノビエ3葉期まで ※水口流し込み施用
- アクシズMX1キロ粒剤 (1kg／10a)ノビエ4葉期まで

入水2週間後
- ブイゴールSM1キロ粒剤 (1kg／10a)ノビエ3葉期まで

→ 草が残る場合
- トドメMF乳剤
- トドメバスMF液剤
- ロイヤント乳剤 (使用回数1回)

入水

入水直後
- クリンチャーバスME液剤 (1000mℓ／10a) イネ1.5葉期頃 → アクシズMX1キロ粒剤 (1kg／10a)ノビエ4葉期まで

ラウンドアップマックスロード (500mℓ／50ℓ／10a) →
- または ロイヤント乳剤 (200mℓ／10a) イネ3葉期～ (使用回数1回) → ディオーレ顆粒 (80g／10a)ノビエ3葉期まで ※水口流し込み施用

後期剤

●ノビエ専用剤

ヒエクリーン1キロ粒剤 (1kg／10a)
イネ3葉期～ノビエ4葉期（収穫45日前まで）

トドメMF1キロ粒剤(1kg／10a)
イネ3.5葉期～ノビエ4葉期（収穫50日前まで）

トドメMF乳剤 (200mℓ／10a)
播種後10日～ノビエ6葉期（収穫50日前まで）

●ノビエ＋多年生広葉雑草等

クリンチャーバスME液剤 (1000mℓ／10a)
希釈水量70～100ℓ
播種後10日～ノビエ5葉期（収穫50日前まで）

トドメバスMF液剤 (1000mℓ／10a)
希釈水量100ℓ
播種後10日～ノビエ6葉期（収穫50日前まで）

ワイドアタックSC (100mℓ／10a)
希釈水量100ℓ
イネ3葉期～ノビエ5葉期（収穫30日前まで）※無人航空機による散布可能

●多年生広葉雑草等

バサグラン粒剤 (3kg／10a)
イネ3葉期～入水50日後(収穫45日前まで)

●クサネム＋イボクサ

ロイヤント乳剤 (200mℓ／10a)
希釈水量100ℓ
イネ3葉期～
(収穫45日前まで)